

## Un aperçu du congrès digital « Phlébo-Pratique2021 » : “e-PP 2021”.

*An overview of the “Phlebo-Pratique 2021”  
digital congress: “e-PP 2021”.*



Cher(e)s ami(e)s, Cher(e)s collègues,

Nous souhaitons par ces quelques pages, partager avec vous cette incroyable journée qu'a constitué **la première édition live de notre congrès e-PP**. Dans un contexte sanitaire encore difficile qui nous a par ailleurs amenés à annuler tous nos congrès 2020, nous avons privilégié une **forme digitale pour e-PP**, afin que ni vous ni nous n'ayons à subir les conséquences d'une nouvelle annulation.

Bien sûr nous avons tous suivis de nombreux webinars cela a été une chance de pouvoir profiter de cette incroyable outil pour ainsi rester en contact les uns avec les autres et continuer à communiquer, mais le format ne nous semblait pas répondre aux attentes d'un congrès qui se veut avant tout pratique. Nous avons longuement réfléchi à la manière de réaliser cela.

Nous avons donc choisi de travailler **en collaboration avec « Axis Santé », une agence spécialisée dans le congrès digital**. Nous sommes tout de suite tombés sous le charme de **l'équipe de professionnels confirmés, de l'infrastructure, des moyens techniques et de l'environnement exceptionnel** de cette agence spécialisée.

Les experts sollicités ont tous répondu présent et ont contribué à relever ce challenge. Le résultat est sans appel, une réussite sur tous les plans. Vous trouverez ci-après le programme qui s'est résolument voulu... pratique !

La journée a commencé à 8h30 et s'est terminée à 18h30, il y a eu plus de 10 heures de tournage en live. **L'ensemble de l'émission est maintenant disponible en replay**. Tout cela avait été précédé par une captation au bloc opératoire de l'ensemble des interventions qui ont été présentées et décrites lors de cette émission.

Autant dire que la qualité et le professionnalisme étaient au rendez-vous ! **Jamais de mémoire nous n'avons eu de tels moyens techniques dédiés à un congrès**. L'ensemble des orateurs ont été unanimes en sortant de cette expérience, quelle journée ! Et surtout avec un souhait : **réitérer l'aventure l'année prochaine**.

Du côté des auditeurs même retour, **nous avons battu les records d'inscriptions** pour ce type de congrès en doublant la participation habituelle. **Les retours que nous avons eus ensuite que ce soit par mail, SMS ou par les réseaux sociaux ont été sans équivoque**, la journée a été une réussite en tout point !

Quelle fierté d'avoir mené ce projet à bout !

Pour finir, **nos partenaires industriels nous ont aidé**. Compte-tenu des délais il n'y a eu aucun contrat commercial signé. **C'est par l'intermédiaire du mécénat** c'est-à-dire sans contrepartie commerciale que nous avons pu récupérer des fonds, cela nous a encore montré la fidélité et la bienveillance de nos sponsors. **Nous tenons donc à les remercier officiellement**.

Nous tenons également à remercier **Catherine Papazian**, Assistante de la SFP, sans qui e-PP n'aurait pas été le même. **D'ores et déjà sachez que nous sommes sur la préparation de la deuxième édition**. Voici **quelques photos de cette journée mémorable**.

Sachez également que **le replay est disponible, il est bien entendu compris dans l'inscription initiale si vous avez suivi la journée, il est gratuit pour les internes les assistants et les chefs de clinique de Médecine Vasculaire et vous pouvez également souscrire à ce replay** (pour plus d'informations, merci de vous rapprocher du secrétariat de la SFP à : [courrier@sf-phlebologie.org](mailto:courrier@sf-phlebologie.org) / 01 45 33 02 71).

À très bientôt.

L'équipe e-PP 2021.





AVEC

Dr Matthieu JOSNIN  
 Dr Nicolas NEAUME  
 Dr Sébastien GRACIA  
 Dr Fabrice ABBADIE  
 Dr Laurence ALLOUCHE  
 Dr Jean-François AUVERT

Dr Bertrand CHAUZAT  
 Dr Pierre COMBES  
 Dr Emilie DAUPHIN  
 Dr Fannie FORGUES  
 Dr Pascal GOFFETTE  
 M. Yildiray KUCUKOGLU

e-PP 2021

# Programme du samedi 12 juin 2021

- 12h40 - 13h00 **RISE YOUR PRACTICE – PART 2**  
Traitements des ulcères / Anxiété de la litWeek  
 Traitements des ulcères / How I do it?  
 Matthieu JOSNIN
- 13h00 - 13h05 **CONCLUSION DE LA MATINÉE**
- 13h05 - 14h20 **PAUSE DÉJEUNER**
- 14h30 - 14h55 **DO IT YOURSELF**  
Changement, pansement, compression, consignes post opératoires.  
 Pierre COMBES
- PARCOURS AMBULATOIRE**
- 14h55 - 15h15 **De l'admission à la sortie du patient.**  
Laurine BELLECIE
- 15h15 - 15h35 **Prévention thrombo-embolique et traitements endoveineux.**  
Sébastien GRACIA
- 15h35 - 16h00 **Traitements endoveineux : suivi à court, moyen et long terme.**  
Fabrice FORGUES
- 16h00 - 16h15 **QUESTIONS - RÉPONSES**  
Matthieu JOSNIN, Nicolas NEAUME
- 16h15 - 16h40 **GHS/GHM, CCAM et HN :**  
Comment s'y retrouver ?  
 Pascal GOFFETTE, Nicolas NEAUME
- 16h40 - 17h05 **PHARMAVOCOVIGILANCE ET SCLÉROTHÉRAPIE :**  
Ce que vous devez savoir pour mieux gérer et mieux comprendre.  
 Fabrice ABBADIE, Serge MARI (Invitéur Phlébo)
- 17h05 - 17h30 **DO IT YOURSELF**  
Créer son activité endoveineuse, quel business plan ?  
 Sébastien GRACIA, Milyay KUCUKOGLU (Directeur Général de la clinique des Côtes, Compiègne)
- 17h30 - 17h45 **QUESTIONS - RÉPONSES**  
Sébastien GRACIA, Matthieu JOSNIN, Nicolas NEAUME
- 17h45 - 17h55 **CONCLUSION DE LA JOURNÉE**  
Matthieu JOSNIN, Nicolas NEAUME

e-PP 2021

# Programme du samedi 12 juin 2021

- 8h30 - 9h40 **ACCUEIL ET PRÉSENTATION DE LA JOURNÉE**  
Matthieu JOSNIN, Nicolas NEAUME
- 9h40 - 9h50 **CONSULTATION INITIALE**  
De l'interrogatoire à l'examen clinique.  
 Sébastien GRACIA
- CARTOGRAPHIE**  
De la théorie à la pratique.  
 Sébastien GRACIA
- 9h50 - 9h15 **ATELIER**  
La cartographie.  
 Emilie DAUPHIN
- 9h15 - 10h00 **TABLE RONDE**  
Règles de rédaction du CI initial, sécurité des dates (DMP, solutions d'envoi, applicatif métier).  
 Pascal GOFFETTE, Matthieu JOSNIN, Axel GIRARD (Lam), Daniel SUTHL (Web)
- 10h00 - 10h35 **PLÉNIÈRE**  
Quels traitements pour quelles varices ?  
 Recommandations  
 Choix et suivi  
 Fabrice ABBADIE, Jean-François AUVERT
- QUESTIONS - RÉPONSES**  
Sébastien GRACIA, Matthieu JOSNIN, Nicolas NEAUME
- 10h35 - 11h 05 **PAUSE**
- 11h00 - 11h20 **RISE YOUR VOICE**  
Et vous quel traitement auriez-vous choisi ?  
 Matthieu JOSNIN, Nicolas NEAUME
- 11h20 - 11h50 **RISE YOUR PRACTICE – PART 1**  
Matériel de traitement endoveineux TT  
 Matériel de traitement endoveineux NTMT  
 Comment réussir sa ponction veineuse ?  
 Comment réussir une tumescence de qualité ?  
 Pierre COMBES, Fabrice FORGUES, Sébastien GRACIA
- 11h50 - 12h40 **RISE YOUR PRACTICE – PART 2 LIVE CASE**  
Radiofréquence  
 Laser  
 Cole  
 EMS  
 Bertrand CHAUZAT, Emilie DAUPHIN, Matthieu JOSNIN, Nicolas NEAUME

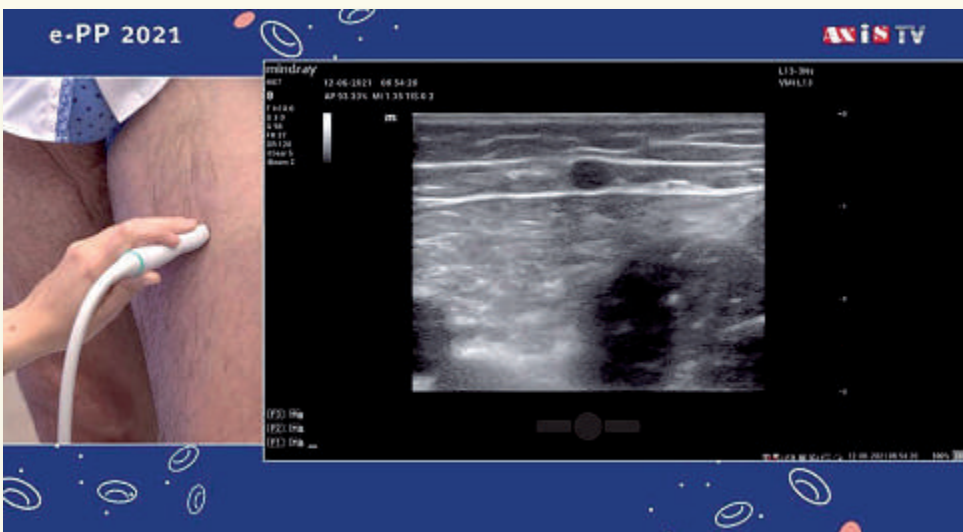
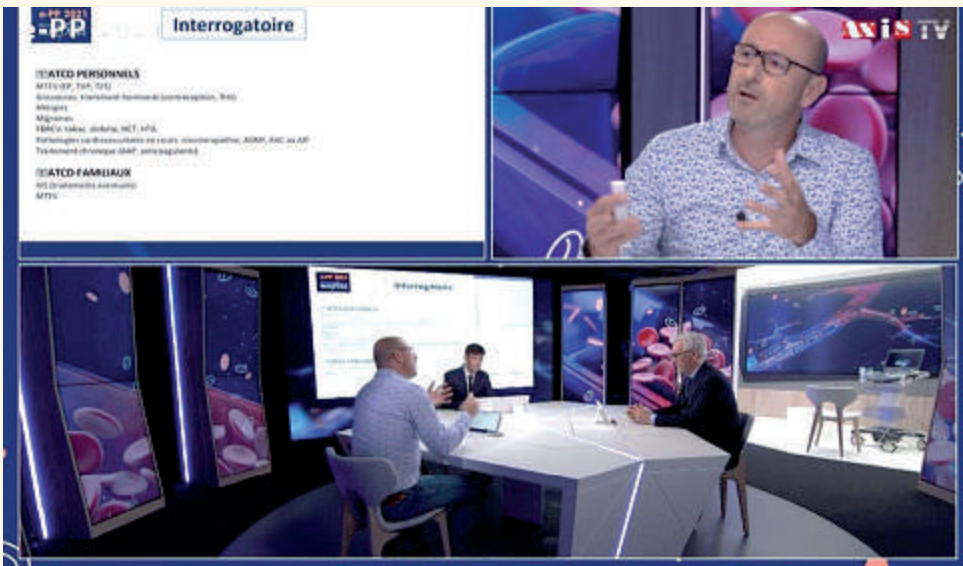



e-PP 2021

AXIS TV

### 10 ITEMS THERAPEUTIQUES

1	Echographie et traitement endoveineux chimique ou thermique d'une veine saphène ou de sa récurrence
2	Compte-rendu de la procédure et iconographie de la veine cible
3	Choix du traitement de veine saphène pour les gros diamètres (> 8 mm*)
4	Traitement d'une insuffisance de veine saphène ou de sa récurrence par sclérosant liquide ou mousse.
5	Choix de traitement de veine saphène pour les petits diamètres (< 4 mm*)
6	Choix du traitement d'une insuffisance de veine saphène chez un patient à haut risque thrombotique.
7	Traitement d'une insuffisance de veine saphène ou de sa récurrence par chirurgie conventionnelle
8	Echecs de traitement initial par échosclectérothérapie sur veine saphène.
9	Anesthésie dans le traitement par ablation thermique de veine saphène.
10	Choix du traitement pour l'ablation thermique de petite veine saphène.

Credits : communication originale des rédacteurs du CW. Dr Claudine Hamel-Dames. Dr O-Res Mivrey 2018

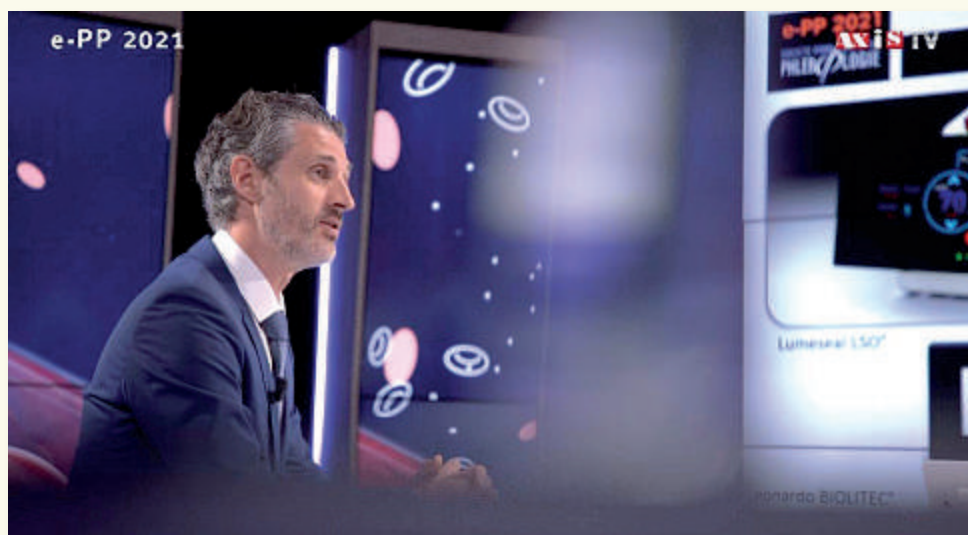







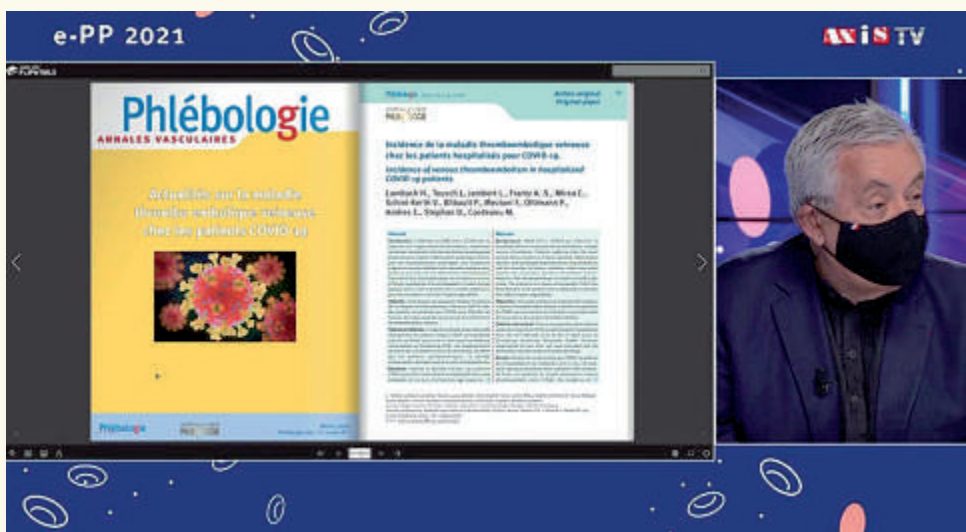

e-PP 2021 AXIS TV

**e-PP 2021**  
RELEVÉ DES PNEUMOLOGES

**Résultats nationaux : Score 58/100**  
**24 % des établissements objectif satisfaisant**

**Qualité de la lettre de liaison à la sortie après chirurgie ambulatoire**

Indicateurs du radar :

- Population des centres après liaison
- Équilibre de la lettre (nombre de lignes)
- Présence de liens de suivi ou de coordonnées de la suite
- Optimisme / neutralité de la lettre
- Modèle d'organisation
- Score en conditions de signature de la lettre de liaison à la sortie
- Modifications de l'information
- Stabilité des données
- Équilibre au point de vue de la lecture
- Équilibre au point de vue de la lecture

e-PP 2021 AXIS TV

**e-PP 2021**  
RELEVÉ DES PNEUMOLOGES

**TARIFS des actes ESM des troncs GS /PS et récidives**

- EISF007 = Occlusion de la GS (diamètre < ou = 8mm) TARIF = 94,64 €  
 Peut être répété 1 seule fois en cas d'échec, associable en bilatéral à 50%
- EISF019 = Occlusion de la PS (diamètre < ou = 8 mm) TARIF = 54,64 €  
 Ne peut être répété en cas d'échec, associable en bilatéral à 50%
- EISF021 = Occlusion pour récidive de la GS (scarpa) ou de la PS (fosse poplitée) TARIF = 129,69 €
- Actes comprennent l'échographie, UNIQUEMENT pour mousse, CR remis au patient incluant type de produit -doses-concentrations -sites injections et iconographies.

e-PP 2021 AXIS TV

e-PP 2021 



 **Deux mois plus tard traitement de ses varices réticulaires et varicosités (C1)**

Pas de remboursement car < 3 mm

**C1 : non remboursable C2 : remboursable**

**MAIS facture :**

- si acte seul, le tarif est libre, avec tact et mesure ...
- Ne rien inscrire sur la FSE ou papier pour ses varicosités
- si vous associez la sclérose des tributaires +/- guidage échographique EJNF002 ou EJNJ014, FSE pour cet acte sans associer les actes ANR qui seront sur facture séparée.



e-PP 2021 



e-PP 2021 

 **Définition effet indésirable**



- Effet indésirable : réaction nocive et non voulue à un médicament en cas d'utilisation conforme aux termes de son autorisation de mise sur le marché ou lors de toute autre utilisation (surdosage, mésusage, abus de médicaments, erreur médicamenteuse).
- Effet indésirable **grave** : effet indésirable mortel ou susceptible de mettre la vie en danger, ou entraînant une invalidité ou une incapacité importante ou durable, ou provoquant ou prolongeant une hospitalisation, ou se manifestant par une anomalie ou une malformation congénitale.
- Effet indésirable **inattendu** : effet indésirable dont la nature, la sévérité ou l'évolution ne correspondent pas aux informations réglementaires du médicament.

